

Moet deze leerling een eindtoets maken?

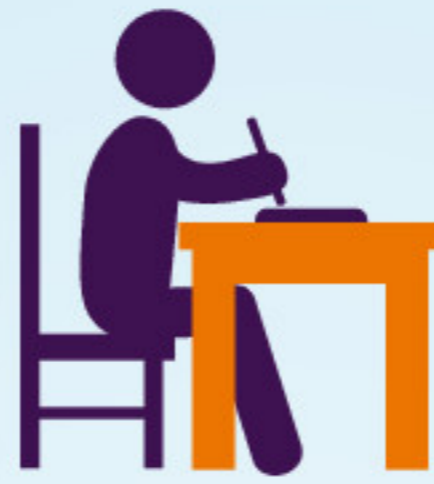

Is deze leerling minder dan 4 jaar in Nederland en spreekt de leerling onvoldoende Nederlands om de eindtoets te kunnen maken?

Ja

Nee

Heeft de leerling een voldoende onderbouwd ontwikkelingsperspectief dat aantoonbaar is dat de verwachte uitstroombestemming het arbeidsmarktgerichte uitstroomprofiel of het uitstroomprofiel dagbesteding in het voortgezet speciaal onderwijs is?

Ja

Nee

Heeft deze leerling volgens een IQ-test een IQ dat lager is dan 75?

Ja

Nee

Is de betreffende IQ-test binnen de afgelopen 2 jaar afgenomen?

Ja

Nee

Bevestigen gegevens uit het leerling- en onderwijsvolgsysteem dat de ontwikkeling van de leerling niet verder is dan het niveau van eind groep 5 van het basisonderwijs?

Ja

Nee

De leerling mag een eindtoets maken, maar dit hoeft niet. In overleg met de ouders beslist de basisschool wat voor deze leerling het beste is. NB. Het resultaat van deze leerling wordt niet door de inspectie betrokken bij de opbrengstbepaling.

Deze leerling doet mee aan de eindtoets.

